

Identificativi Catastali:  
Sezione: ALB  
Foglio: 19  
Particella: 287  
Subalterno: 25

Compilata da:  
Vitali Gaetano  
Iscritto all'albo:  
Geometri  
Prov. Savona N. 916

Scheda n. 1 Scala 1:200

# Piano Terra

H. 3,10

Vico di S. Eulalia

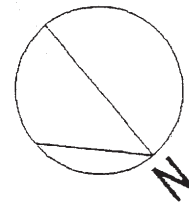
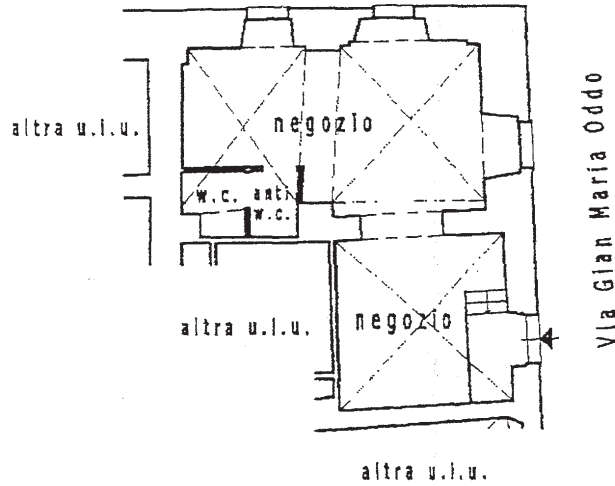

Identificativi Catastali:  
Sezione: ALB  
Foglio: 19  
Particella: 287  
Subalterno: 24 -

Compilata da:  
Vitali Gaetano  
Iscritto all'albo:  
Geometri  
Prov. Savona N. 916

Scheda n. 1 Scala 1:200

# Piano Terra

H. 3,30

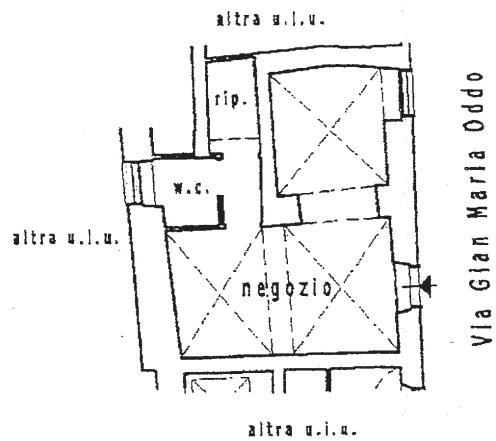

Identificativi Catastali:

Sezione: ALB

Foglio: 19

Particella: 287

Subalterno: 22

Compilata da:  
 Vitali Gaetano

Iscritto all'albo:  
 Geometri

Prov. Savona

N. 916

Scheda n. 1

Scala 1:200

# Piano Terra - Museo

H. 3,00

Vico di S. Eulalia

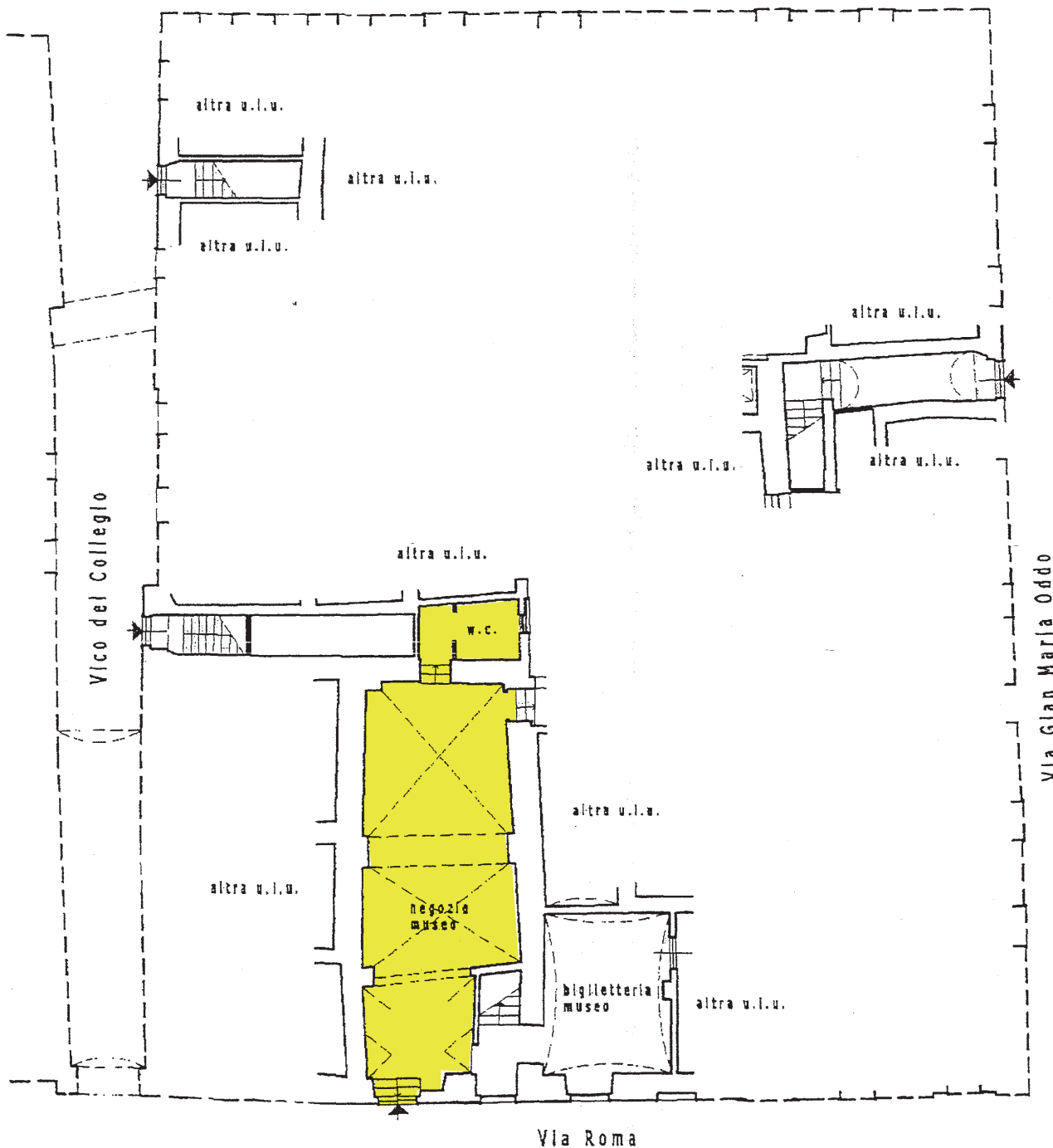

Agenzia del Territorio  
**CATASTO FABBRICATI**  
Ufficio Provinciale di  
Savona

Dichiarazione protocollo n. del

Planimetria di u.i.u. in Comune di Albenga

Via Roma

civ.

Identificativi Catastali:

Sezione: ALB

Foglio: 19

Particella: 287

Subalterno: 35

Compilata da:  
Vitali Gaetano

Iscritto all'albo:  
Geometri

Prov. Savona

N. 916

Scheda n. 1

Scala 1:200

# Piano Quarto

Hm. 2,60

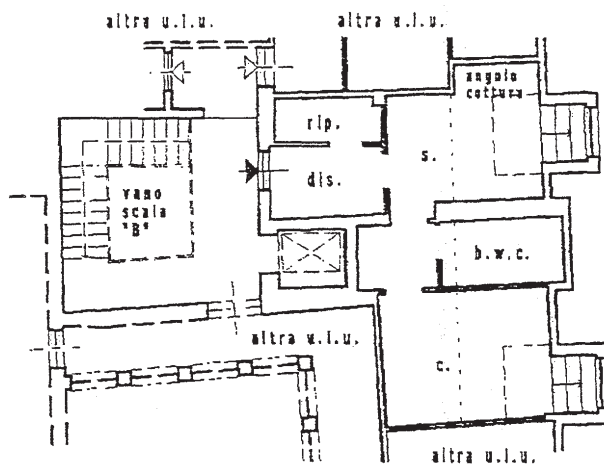

Via Gian Maria Oddo



Identificativi Catastali:  
Sezione: ALB  
Foglio: 19  
Particella: 287  
Subalterno: 36

Compilata da:  
Vitali Gaetano  
Iscritto all'albo:  
Geometri  
Prov. Savona N. 916

Scheda n. 1 Scala 1:200

# Piano Quarto

Hm. 2,60

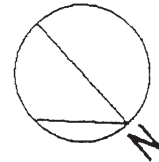
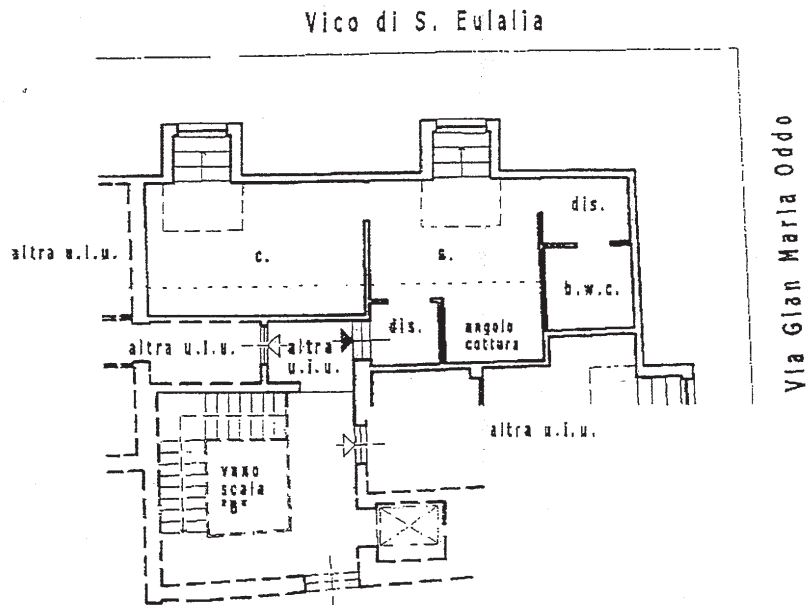

Identificativi Catastali:  
Sezione: ALB  
Foglio: 19  
Particella: 287  
Subalterno: 37

Compilata da:  
Vitali Gaetano

Iscritto all'albo:  
Geometri

Prov. Savona

N. 916

Scheda n. 1

Scala 1:200

# Piano Quarto

Hm. 2,60

Vico di S. Eulalia

Vico del Collegio

